

PROVISOIRE

DIA

Étude diagnostic



NASCA

Judicaël de la Soudière-Niault
Alice Capron Valat
Charlotte Langlois

Ateliers RD

CAHIER GRAPHIQUE

Mars 2023

OISE (60)
LA CHAPELLE-SOUS-GERBEROY
ÉGLISE NOTRE-DAME
SAUVETAGE, RESTAURATION
ET MISE EN VALEUR
DIAGNOSTIC GÉNÉRAL

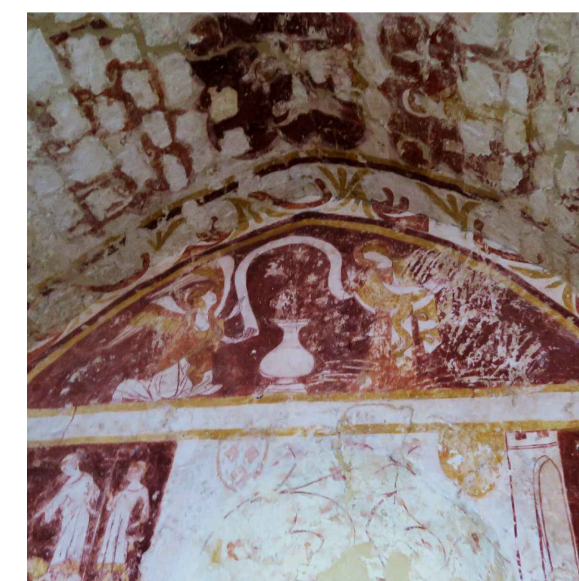

CAHIER GRAPHIQUE

Diagnostic

PLANCHE N°	01	EXISTANT	Plans de localisation	1.1000	A3
PLANCHE N°	02	EXISTANT	Plan au sol	1.100	A3
PLANCHE N°	03	EXISTANT	Plan de toiture	1.100	A3
PLANCHE N°	04	EXISTANT	Élévation ouest	1.100	A3
PLANCHE N°	05	EXISTANT	Élévation nord	1.100	A3
PLANCHE N°	06	EXISTANT	Élévation sud	1.100	A3
PLANCHE N°	07	EXISTANT	Élévation est	1.100	A3
PLANCHE N°	08	EXISTANT	Coupe transversale	1.100	A3
PLANCHE N°	09	EXISTANT	Coupe longitudinale	1.100	A3
PLANCHE N°	10	SANITAIRE	Élévation ouest	1.100	A3
PLANCHE N°	11	SANITAIRE	Élévation nord	1.100	A3
PLANCHE N°	12	SANITAIRE	Élévation sud	1.100	A3
PLANCHE N°	13	SANITAIRE	Élévation est	1.100	A3

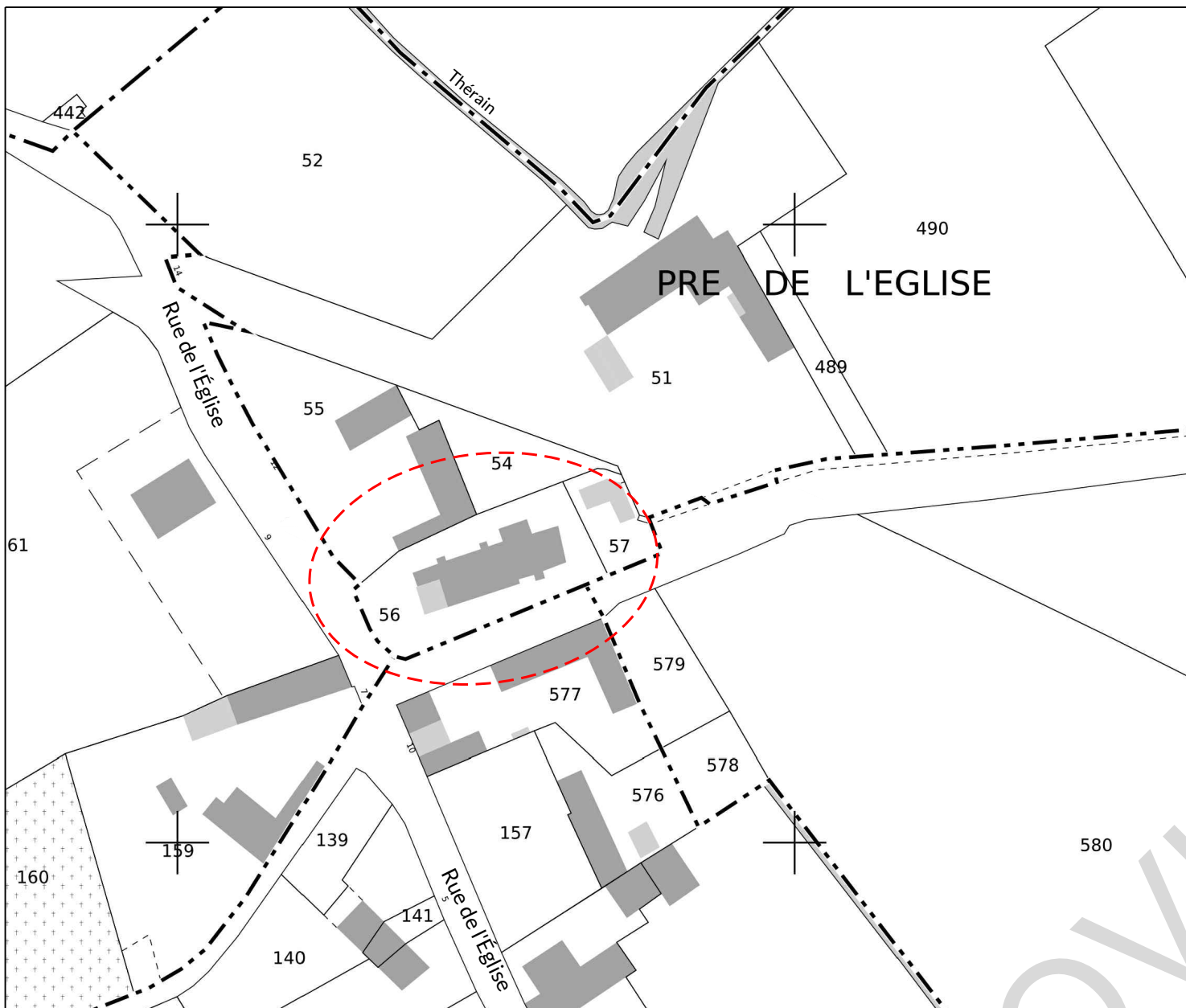

Extrait du plan cadastral (éch. 1.1000)



Vue aérienne Geoportail (éch. 1.2000)

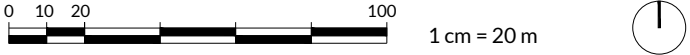

LÉGENDE	
	Localisation de l'édifice

Église Notre-Dame de La Chapelle-sous-Gerberoy
 Édifice entièrement protégé, par arrêté d'inscription du 28 mars 2011, modifié par arrêté du 10 août 2011.

RÉFÉRENCES CADASTRALES	
DÉPARTEMENT.....	OISE (60)
COMMUNE	LA CHAPELLE-SOUS-GERBEROY
CODE POSTAL	60335
ADRESSE	7 rue de l'Église
PARCELLE	cad. B 56

	OISE (60) LA CHAPELLE-SOUS-GERBEROY ÉGLISE NOTRE-DAME SAUVETAGE, RESTAURATION ET MISE EN VALEUR DIAGNOSTIC GÉNÉRAL	MOE NASCA - JUDICAËL DE LA SOUDIÈRE-NIAULT ARCHITECTE DU PATRIMOINE D.P.L.G. 3, SQUARE DE CHATILLON - 75014 PARIS 01.45.40.09.68 - JUDICAEL.DLSN@NASCA-ARCHITECTES.FR	ÉTAT EXISTANT		ÉTAT EXISTANT PLANS DE LOCALISATION	PLANCHE 01	SEPT 2023	DIA
	MOA COMMUNE DE LA CHAPELLE-SOUS-GERBEROY REPRÉSENTÉE PAR M. RONSEaux, MAIRE	MAIRIE DE LA CHAPELLE-SOUS-GERBEROY 2, PLACE DE LA MAIRIE 03.44.82.31.58	ÉCHELLE GRAPH.	INDICE A				

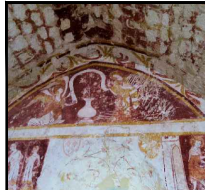
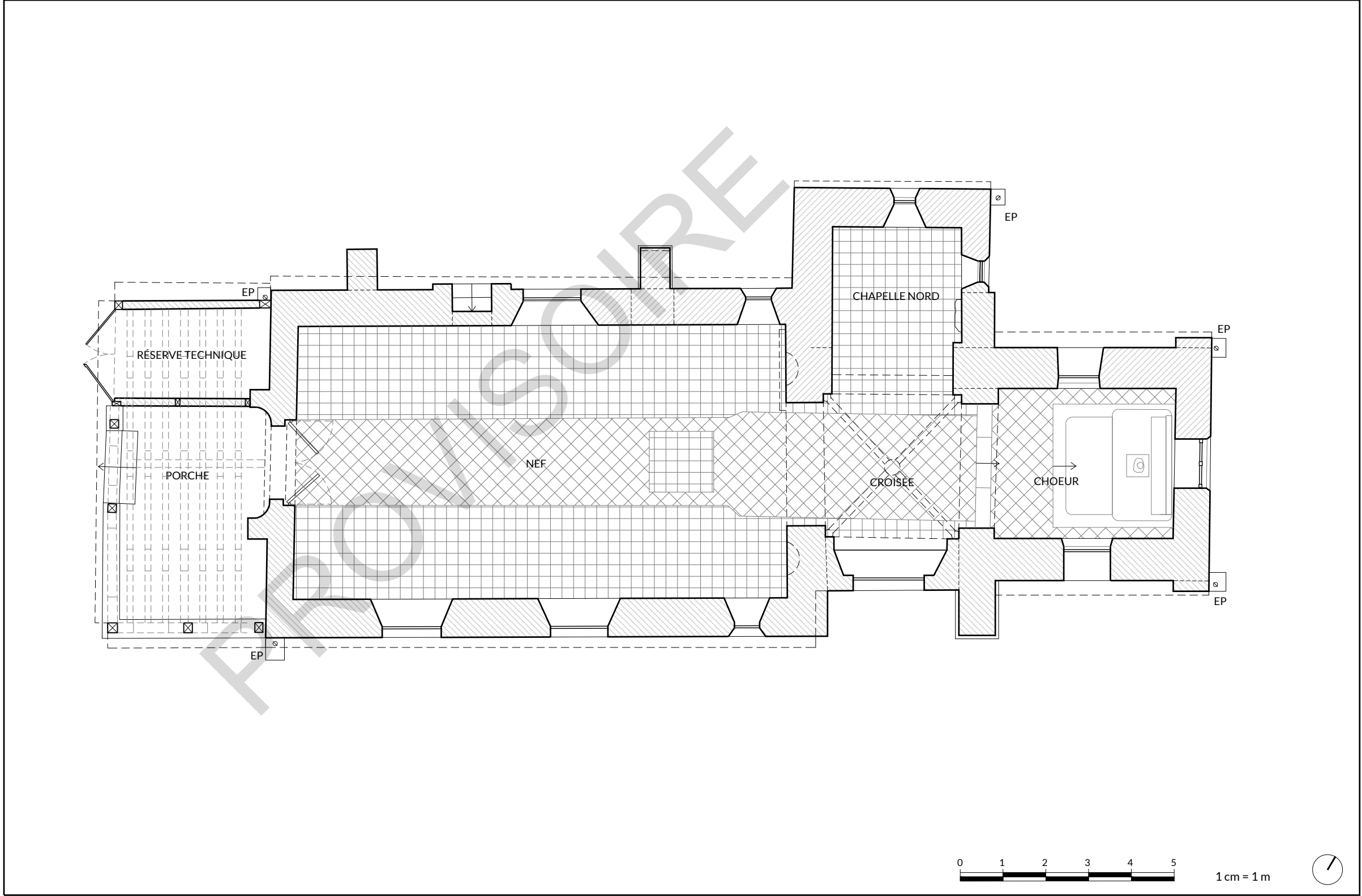

OISE (60)
 LA CHAPELLE-SOUS-GERBEROY
 ÉGLISE NOTRE-DAME
 SAUVETAGE, RESTAURATION ET MISE EN VALEUR
 DIAGNOSTIC GÉNÉRAL

MOE NASCA - JUDICAËL DE LA SOUDIÈRE-NIAULT ARCHITECTE DU PATRIMOINE D.P.L.G.
 3, SQUARE DE CHATILLON - 75014 PARIS
 01.45.40.09.68 - JUDICAEL.DLSN@NASCA-ARCHITECTES.FR

MOA COMMUNE DE LA CHAPELLE-SOUS-GERBEROY
 REPRÉSENTÉE PAR M. RONSEaux, MAIRE

MAIRIE DE LA CHAPELLE-SOUS-GERBEROY
 2, PLACE DE LA MAIRIE
 03.44.82.31.58

ÉTAT EXISTANT

ÉCHELLE 1.100
 INDICE A

ÉTAT EXISTANT
 PLAN AU SOL

PLANCHE
02

SEPT 2023

DIA

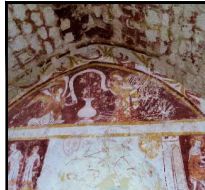
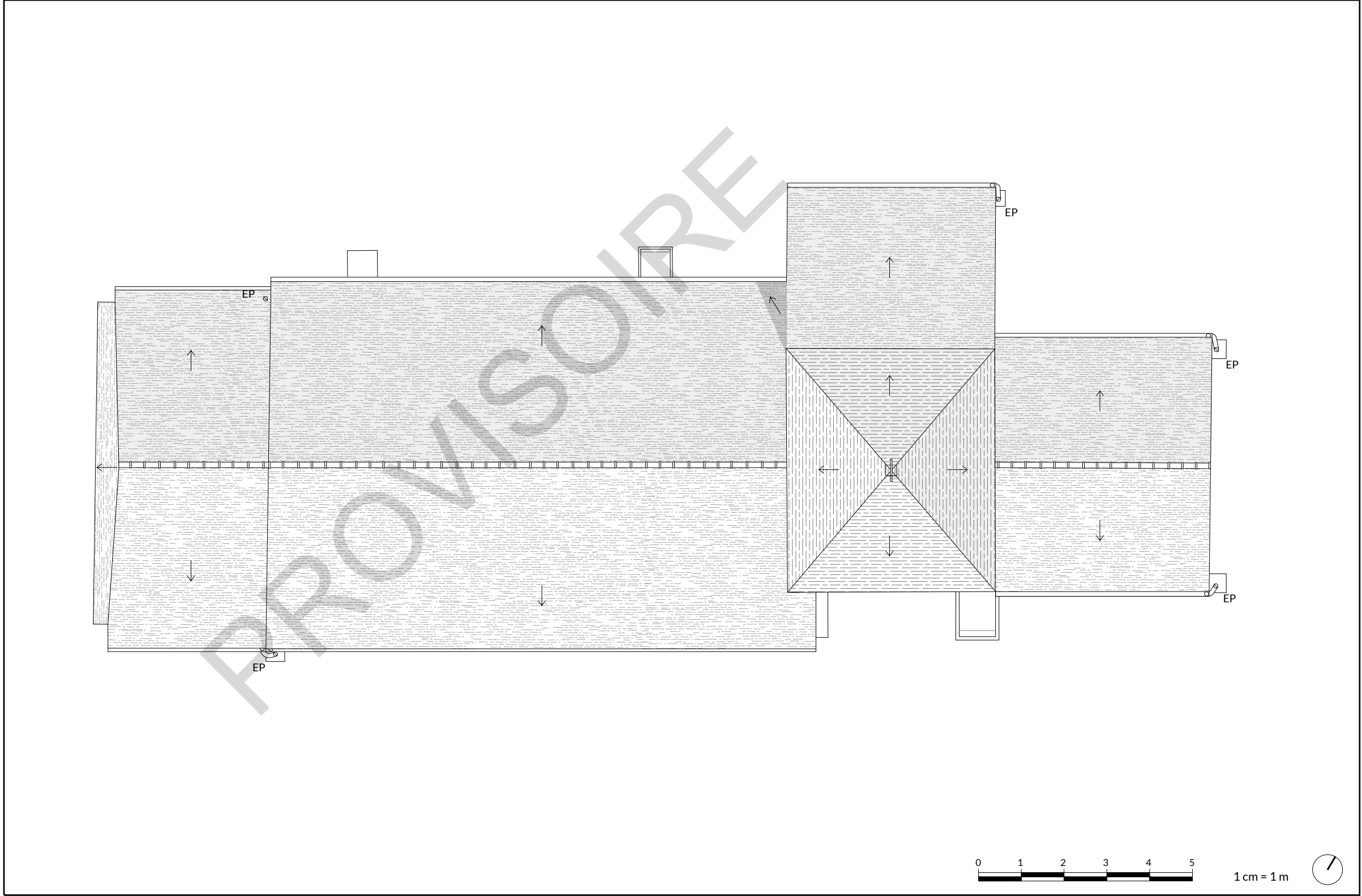

OISE (60)
 LA CHAPELLE-SOUS-GERBEROY
 ÉGLISE NOTRE-DAME
 SAUVETAGE, RESTAURATION ET MISE EN VALEUR
 DIAGNOSTIC GÉNÉRAL

MOE NASCA - JUDICAËL DE LA SOUDIÈRE-NIAULT ARCHITECTE DU PATRIMOINE D.P.L.G.
 3, SQUARE DE CHATILLON - 75014 PARIS
 01.45.40.09.68 - JUDICAEL.DLSN@NASCA-ARCHITECTES.FR

MOA COMMUNE DE LA CHAPELLE-SOUS-GERBEROY
 REPRÉSENTÉE PAR M. RONSEaux, MAIRE

MAIRIE DE LA CHAPELLE-SOUS-GERBEROY
 2, PLACE DE LA MAIRIE
 03.44.82.31.58

ÉTAT EXISTANT

ÉCHELLE 1.200
 INDICE A

ÉTAT EXISTANT
 PLAN DE TOITURE

PLANCHE
03
 SEPT 2023

DIA

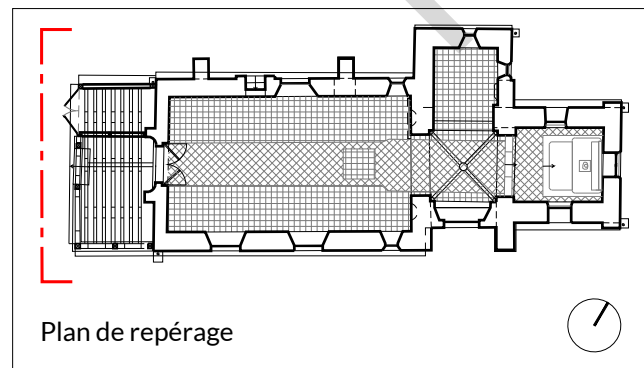

Plan de repérage

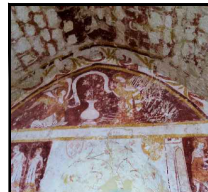
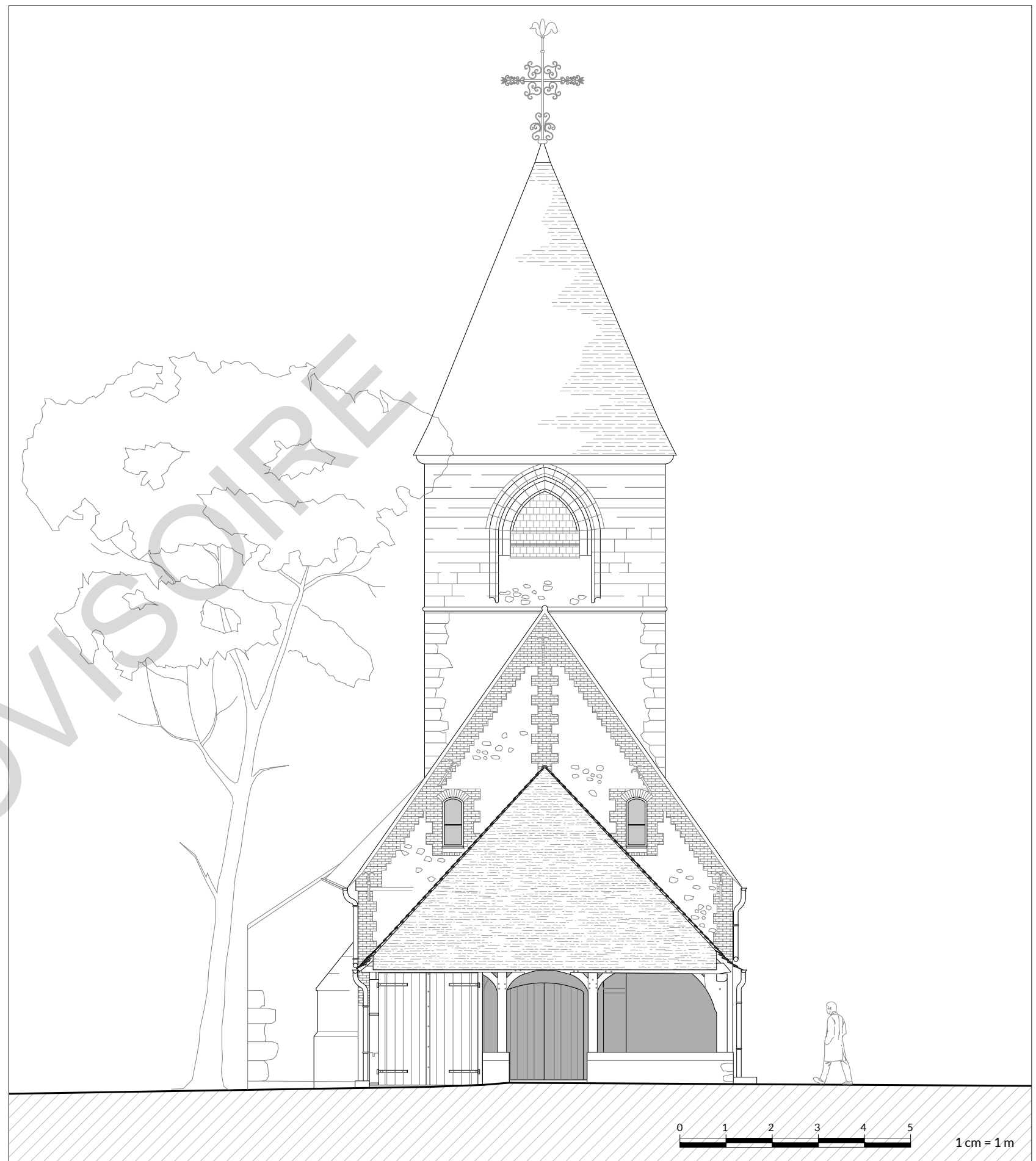

OISE (60)
 LA CHAPELLE-SOUS-GERBEROY
 ÉGLISE NOTRE-DAME
 SAUVETAGE, RESTAURATION ET MISE EN VALEUR
 DIAGNOSTIC GÉNÉRAL

MOE NASCA - JUDICAËL DE LA SOUDIÈRE-NIAULT ARCHITECTE DU PATRIMOINE D.P.L.G.
 3, SQUARE DE CHATILLON - 75014 PARIS
 01.45.40.09.68 - JUDICAEL.DLSN@NASCA-ARCHITECTES.FR

MOA COMMUNE DE LA CHAPELLE-SOUS-GERBEROY
 REPRÉSENTÉE PAR M. RONSEaux, MAIRE

MAIRIE DE LA CHAPELLE-SOUS-GERBEROY
 2, PLACE DE LA MAIRIE
 03.44.82.31.58

ÉTAT EXISTANT

ÉCHELLE 1.100
 INDICE A

ÉTAT EXISTANT
 ÉLÉVATION OUEST

PLANCHE

04

SEPT 2023

DIA

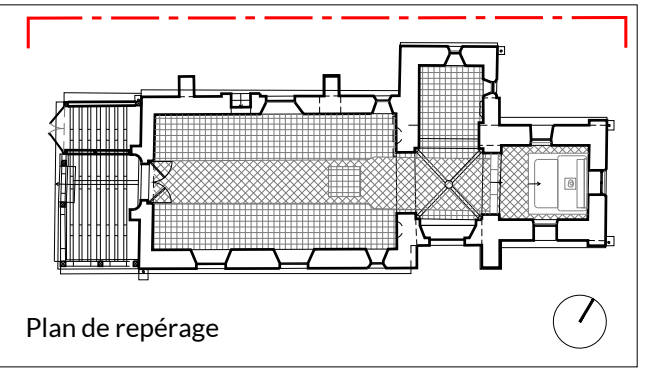
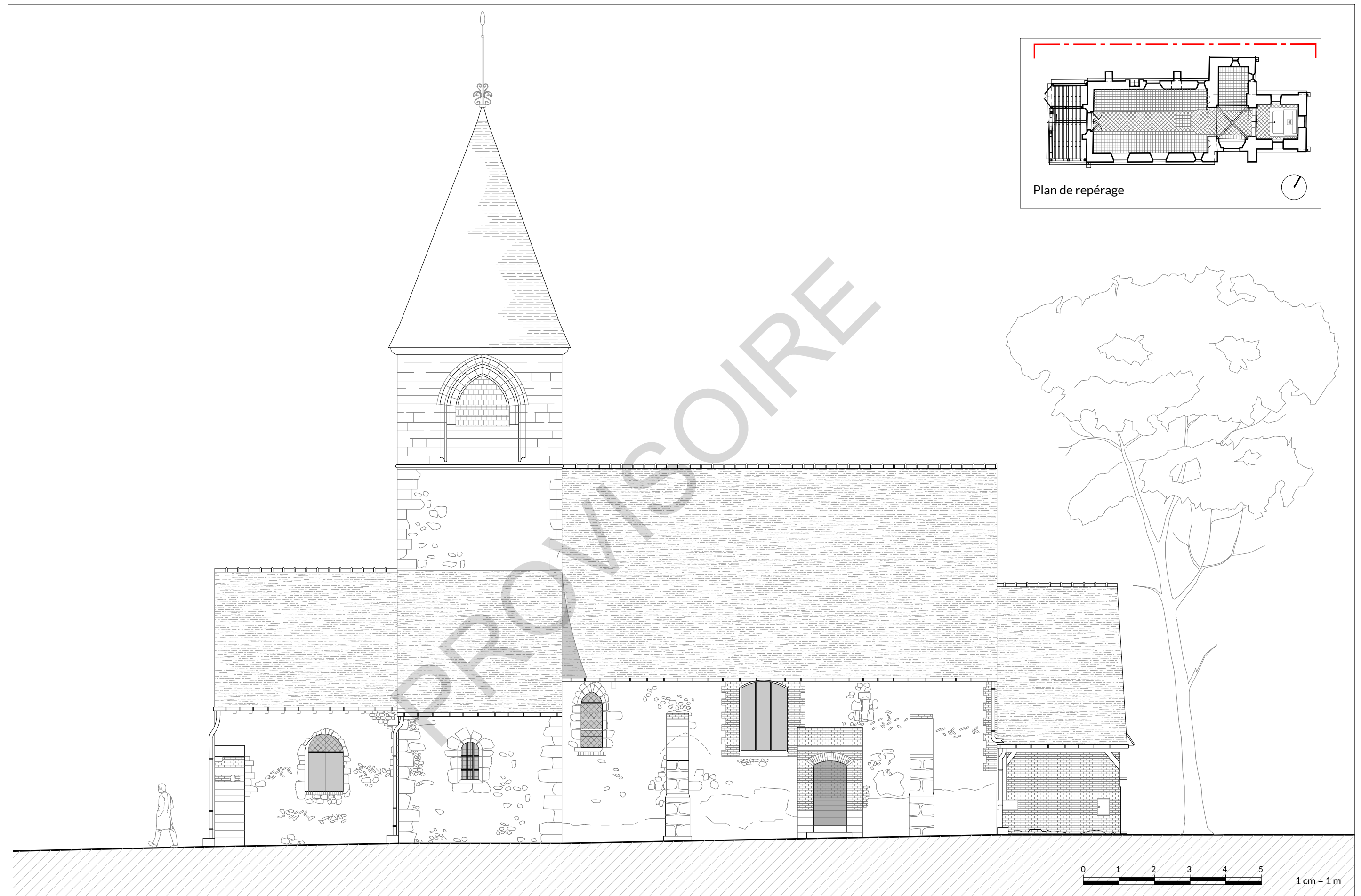

Plan de repérage



0 1 2 3 4 5
1 cm = 1 m

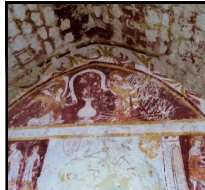

OISE (60)
LA CHAPPELLE-SOUS-GERBEROY
ÉGLISE NOTRE-DAME
SAUVETAGE, RESTAURATION ET MISE EN VALEUR
DIAGNOSTIC GÉNÉRAL

MOE NASCA - JUDICAËL DE LA SOUDIÈRE-NIAULT ARCHITECTE DU PATRIMOINE D.P.L.G.
3, SQUARE DE CHATILLON - 75014 PARIS
01.45.40.09.68 - JUDICAEL.DLSN@NASCA-ARCHITECTES.FR

MOA COMMUNE DE LA CHAPPELLE-SOUS-GERBEROY
REPRÉSENTÉE PAR M. RONSEAU, MAIRE

MAIRIE DE LA CHAPPELLE-SOUS-GERBEROY
2, PLACE DE LA MAIRIE
03.44.82.31.58

ÉTAT EXISTANT

ÉCHELLE 1.100
INDICE A

ÉTAT EXISTANT
ÉLÉVATION NORD

PLANCHE
05
SEPT 2023
DIA

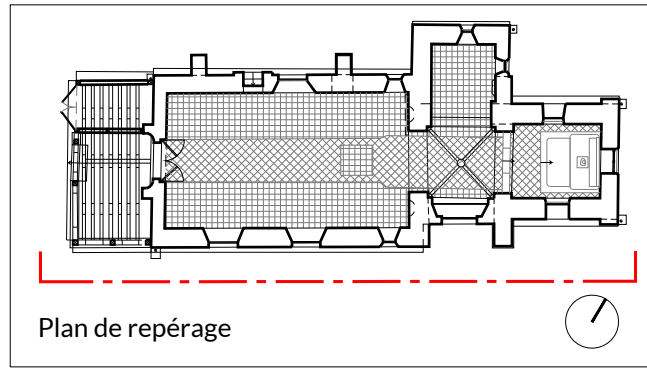

Plan de repérage

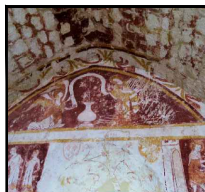
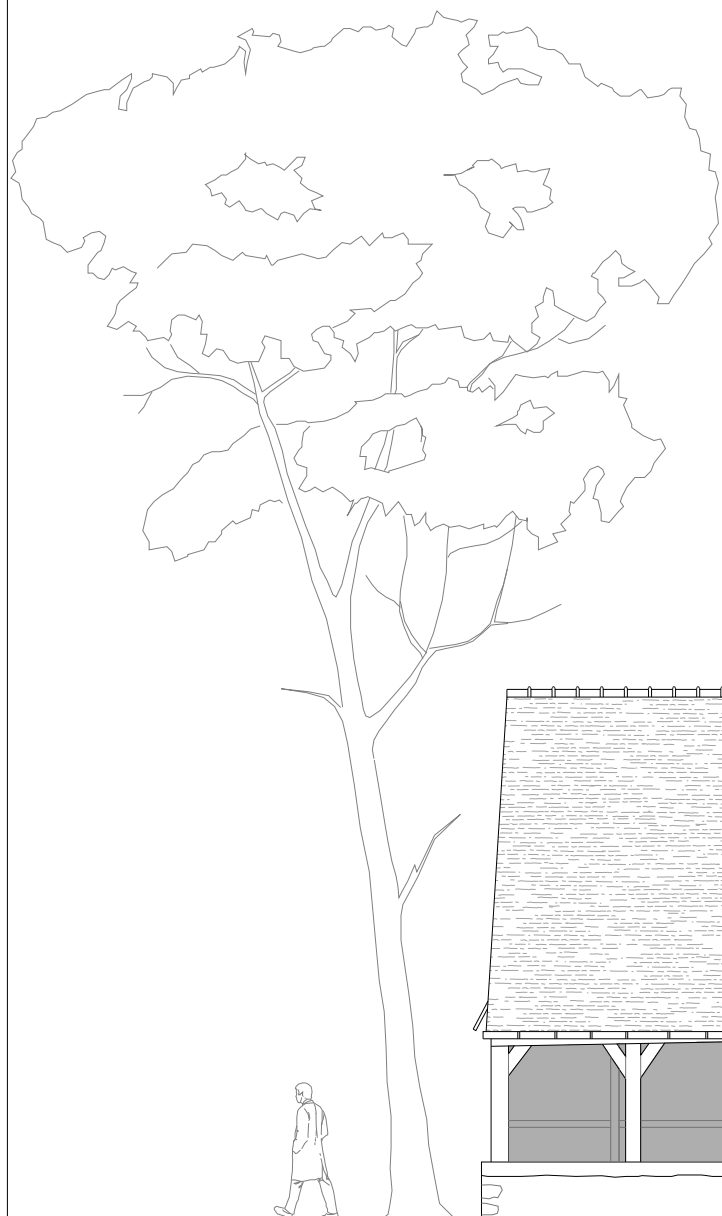

OISE (60)
 LA CHAPELLE-SOUS-GERBEROY
 ÉGLISE NOTRE-DAME
 SAUVETAGE, RESTAURATION ET MISE EN VALEUR
 DIAGNOSTIC GÉNÉRAL

MOE NASCA - JUDICAËL DE LA SOUDIÈRE-NIAULT ARCHITECTE DU PATRIMOINE D.P.L.G.
 3, SQUARE DE CHATILLON - 75014 PARIS
 01.45.40.09.68 - JUDICAEL.DLSN@NASCA-ARCHITECTES.FR

MOA COMMUNE DE LA CHAPELLE-SOUS-GERBEROY
 REPRÉSENTÉE PAR M. RONSEAU, MAIRE

MAIRIE DE LA CHAPELLE-SOUS-GERBEROY
 2, PLACE DE LA MAIRIE
 03.44.82.31.58

ÉTAT EXISTANT

ÉCHELLE 1.100
 INDICE A

ÉTAT EXISTANT
 ÉLEVATION SUD

PLANCHE

06

SEPT 2023

DIA

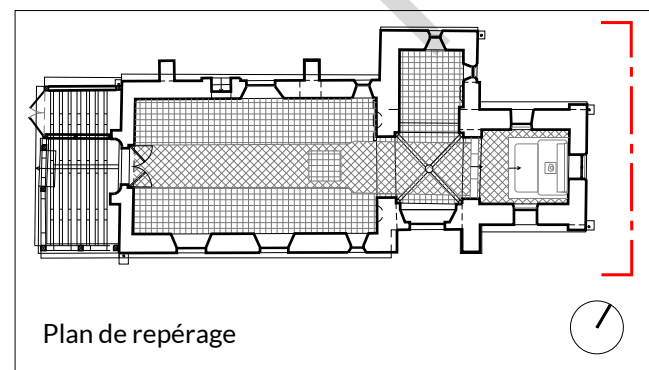

Plan de repérage

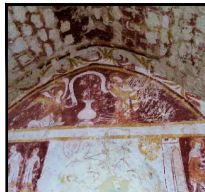
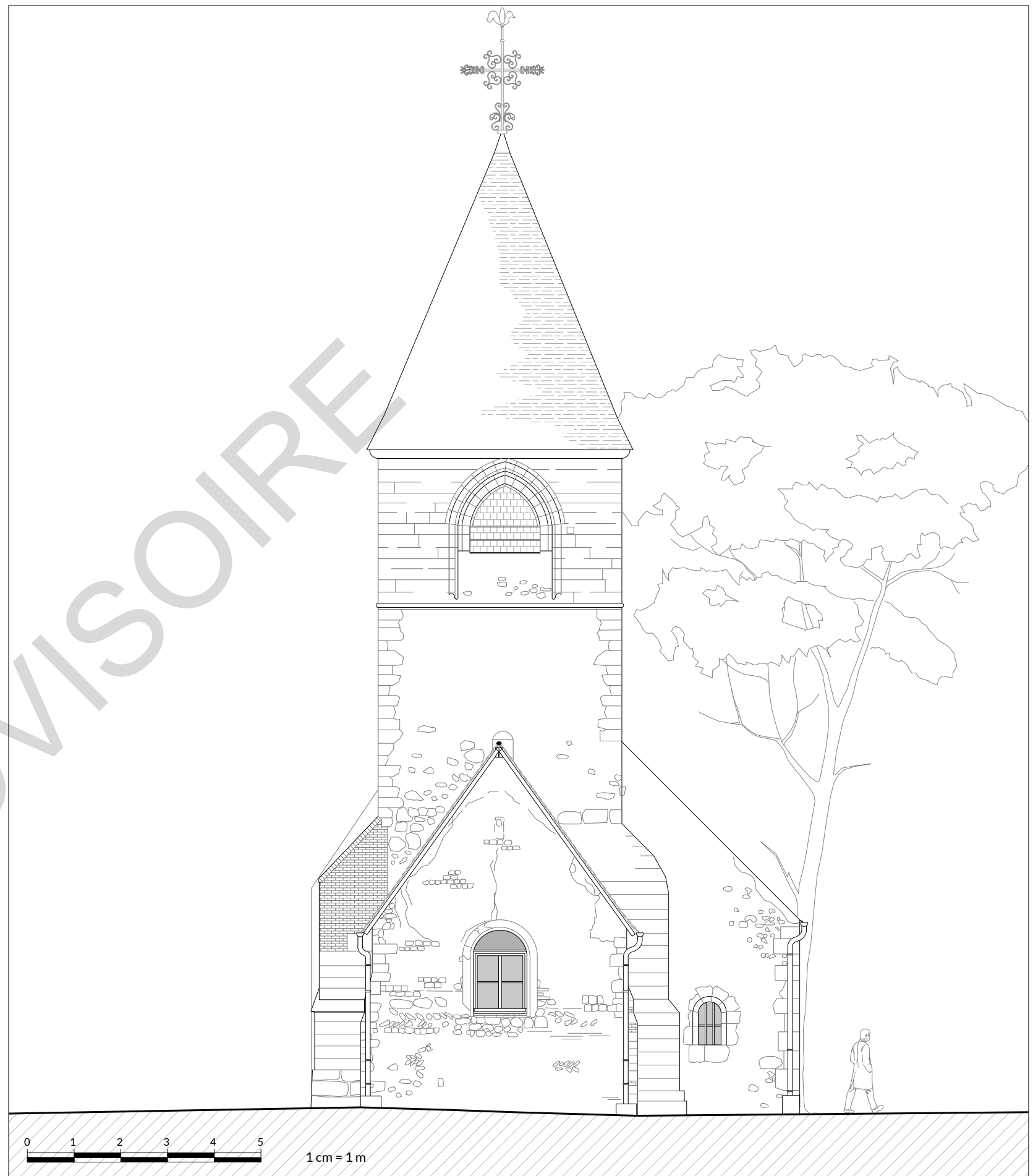

OISE (60)
 LA CHAPELLE-SOUS-GERBEROY
 ÉGLISE NOTRE-DAME
 SAUVETAGE, RESTAURATION ET MISE EN VALEUR
 DIAGNOSTIC GÉNÉRAL

MOE NASCA - JUDICAËL DE LA SOUDIÈRE-NIAULT ARCHITECTE DU PATRIMOINE D.P.L.G.
 3, SQUARE DE CHATILLON - 75014 PARIS
 01.45.40.09.68 - JUDICAEL.DLSN@NASCA-ARCHITECTES.FR

MOA COMMUNE DE LA CHAPELLE-SOUS-GERBEROY
 REPRÉSENTÉE PAR M. RONSEaux, MAIRE

MAIRIE DE LA CHAPELLE-SOUS-GERBEROY
 2, PLACE DE LA MAIRIE
 03.44.82.31.58

ÉTAT EXISTANT

ÉCHELLE 1.100
 INDICE A

ÉTAT EXISTANT
 ÉLEVATION EST

PLANCHE

07

SEPT 2023

DIA

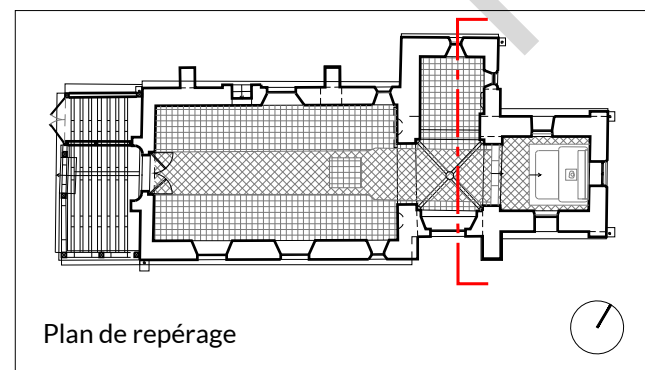

Plan de repérage

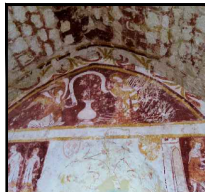

OISE (60)
 LA CHAPELLE-SOUS-GERBEROY
 ÉGLISE NOTRE-DAME
 SAUVETAGE, RESTAURATION ET MISE EN VALEUR
 DIAGNOSTIC GÉNÉRAL

MOE NASCA - JUDICAËL DE LA SOUDIÈRE-NIAULT ARCHITECTE DU PATRIMOINE D.P.L.G.
 3, SQUARE DE CHATILLON - 75014 PARIS
 01.45.40.09.68 - JUDICAEL.DLSN@NASCA-ARCHITECTES.FR

MOA COMMUNE DE LA CHAPELLE-SOUS-GERBEROY
 REPRÉSENTÉE PAR M. RONSEAU, MAIRE

MAIRIE DE LA CHAPELLE-SOUS-GERBEROY
 2, PLACE DE LA MAIRIE
 03.44.82.31.58

ÉTAT EXISTANT

ÉCHELLE 1.100
 INDICE A

ÉTAT EXISTANT
 COUPE TRANSVERSALE

PLANCHE

08

SEPT 2023

DIA

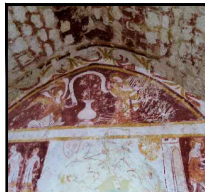
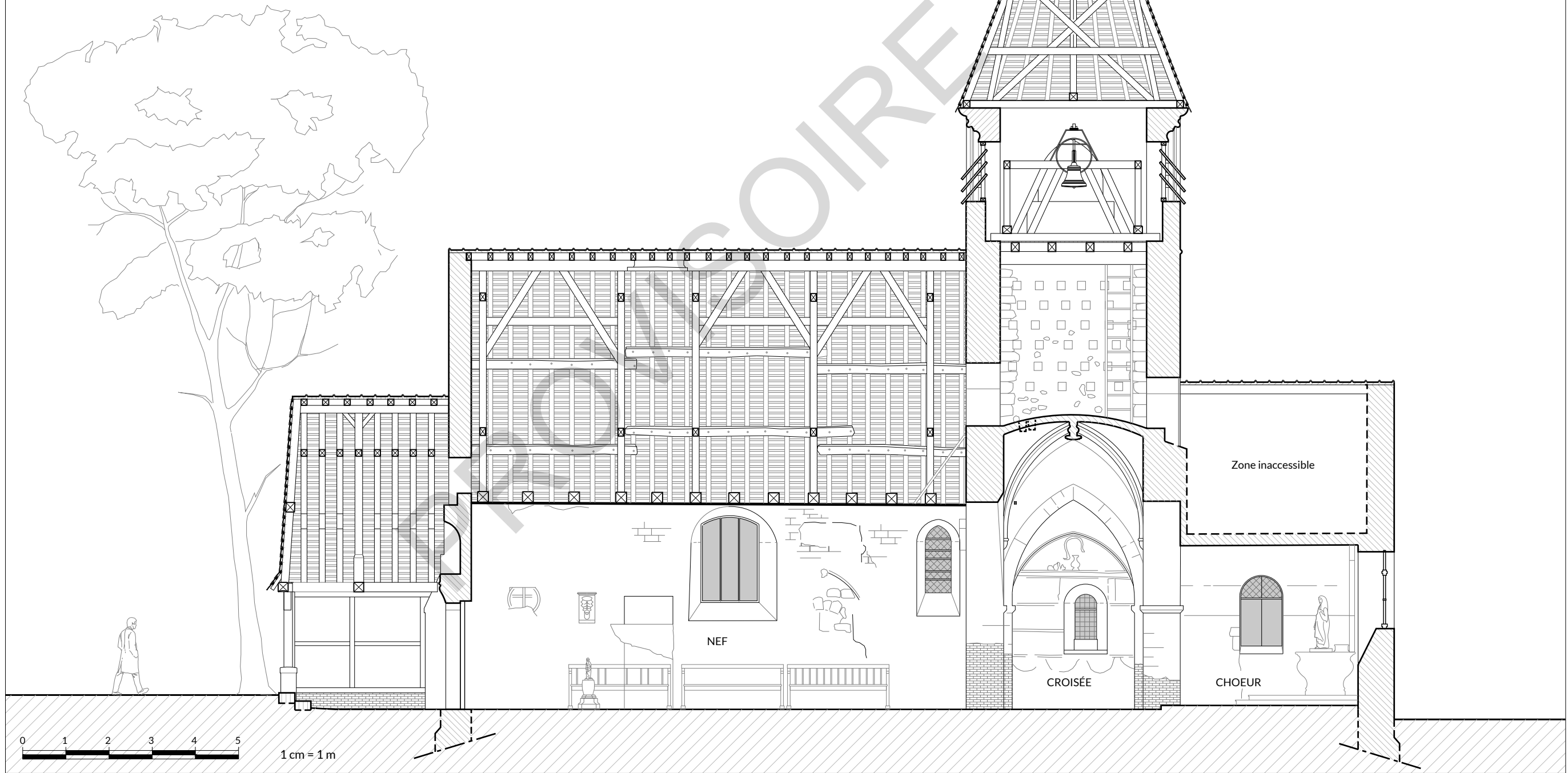
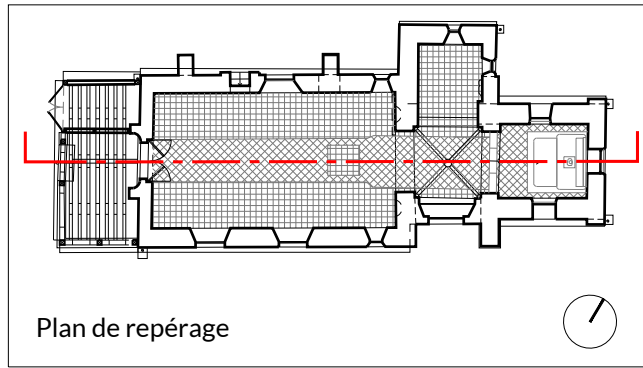

OISE (60)
LA CHAPELLE-SOUS-GERBEROY
ÉGLISE NOTRE-DAME
SAUVETAGE, RESTAURATION ET MISE EN VALEUR
DIAGNOSTIC GÉNÉRAL

MOE NASCA - JUDICAËL DE LA SOUDIÈRE-NIAULT ARCHITECTE DU PATRIMOINE D.P.L.G.
3, SQUARE DE CHATILLON - 75014 PARIS
01.45.40.09.68 - JUDICAEL.DLSN@NASCA-ARCHITECTES.FR

MOA COMMUNE DE LA CHAPELLE-SOUS-GERBEROY
REPRÉSENTÉE PAR M. RONSEAU, MAIRE

MAIRIE DE LA CHAPELLE-SOUS-GERBEROY
2, PLACE DE LA MAIRIE
03.44.82.31.58

ÉTAT EXISTANT

ÉCHELLE 1.100
INDICE A

ÉTAT EXISTANT
COUPE LONGITUDINALE

PLANCHE



09

SEPT 2023





DIA

LÉGENDE ÉTAT SANITAIRE





Désordres structurels

-  Fissures
-  Défaut/absence de harpage





Humidité et végétation

-  Remontées capillaires
-  Traces liées aux rejaillissements des eaux pluviales
-  Efflorescences de sels
-  Mousses, lichens, algues, salissures
-  Végétation basse

Altération de la matière

-  Altérations par perte de matière : trous, casses, lacunes, décollement
-  Pathologies pierres de taille : alvéolisation, desquamation, épaufrures, délitement
-  Déjoints / ouverture de joints
-  Corrosion des éléments métalliques

Autres observations

-  Encrassement
-  Suspicion d'enduit cimenté
-  Rejointoiement de nature différente
-  Vitrage cassé / manquant

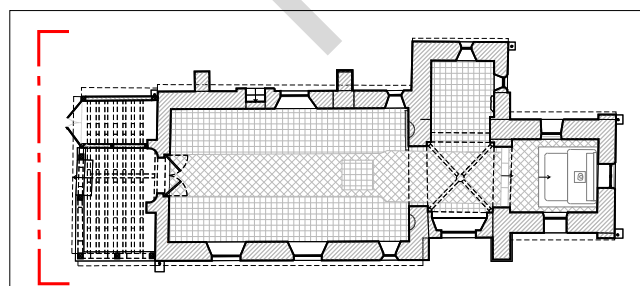

Plan de repérage

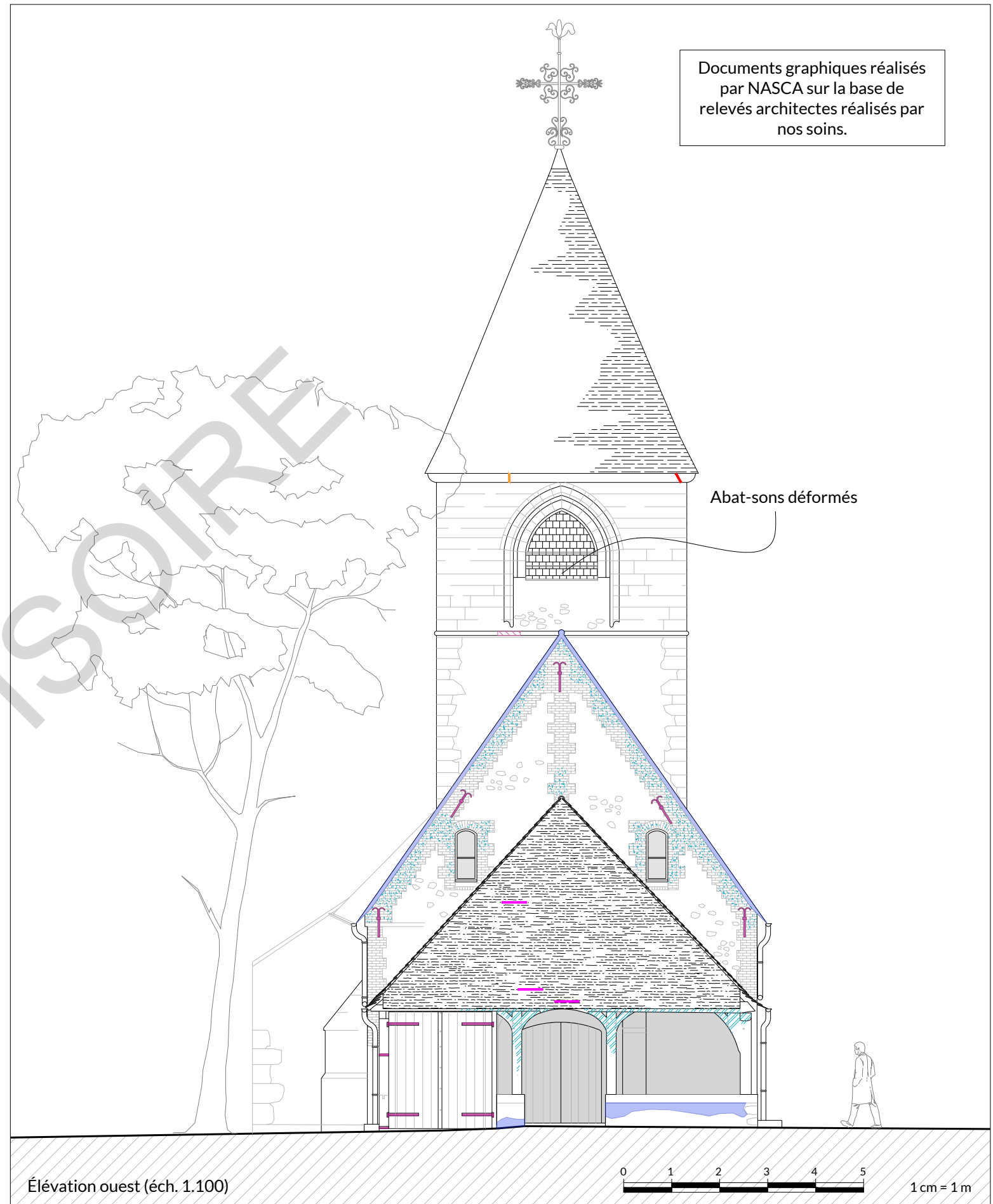

Élévation ouest (éch. 1.100)

0 1 2 3 4 5
1 cm = 1 m

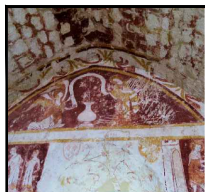

OISE (60)
LACHAPELLE-SOUS-GERBEROY
ÉGLISE NOTRE-DAME
SAUVETAGE, RESTAURATION ET MISE EN VALEUR
DIAGNOSTIC GÉNÉRAL

MOE NASCA - JUDICAËL DE LA SOUDIÈRE-NIAULT ARCHITECTE DU PATRIMOINE D.P.L.G.
3, SQUARE DE CHATILLON - 75014 PARIS
01.45.40.09.68 - JUDICAEL.DLSN@NASCA-ARCHITECTES.FR

MOA COMMUNE DE LACHAPELLE-SOUS-GERBEROY

MAIRIE DE LACHAPELLE-SOUS-GERBEROY
2, PLACE DE LA MAIRIE
03.44.82.31.58

ÉTAT SANITAIRE
ÉCHELLE 1.100
INDICE A

ÉTAT SANITAIRE
ÉLÉVATION OUEST

PLANCHE
10

MARS 2023
DIA

LÉGENDE ÉTAT SANITAIRE

Désordres structurels

- Fissures
- Défaut/absence de harpage

Humidité et végétation

- Remontées capillaires
- Traces liées aux rejaillissements des eaux pluviales
- Efflorescences de sels
- Mousses, lichens, algues, salissures
- Végétation basse

Altération de la matière

- Altérations par perte de matière : trous, casses, lacunes, décollement
- Pathologies pierres de taille : alvéolisation, desquamation, épaufrures, délitement
- Déjointoiement / ouverture de joints
- Corrosion des éléments métalliques

Autres observations

- Encrassement
- Suspicion d'enduit cimenté
- Rejointoiement de nature différente
- Vitrage cassé / manquant

Documents graphiques réalisés par NASCA sur la base de relevés architectes réalisés par nos soins.

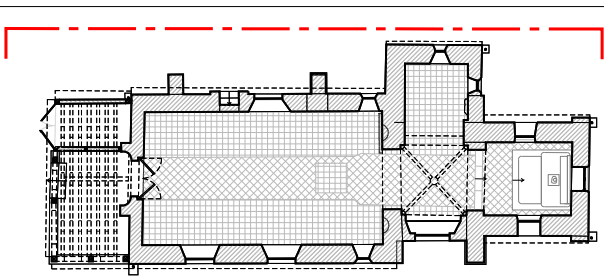
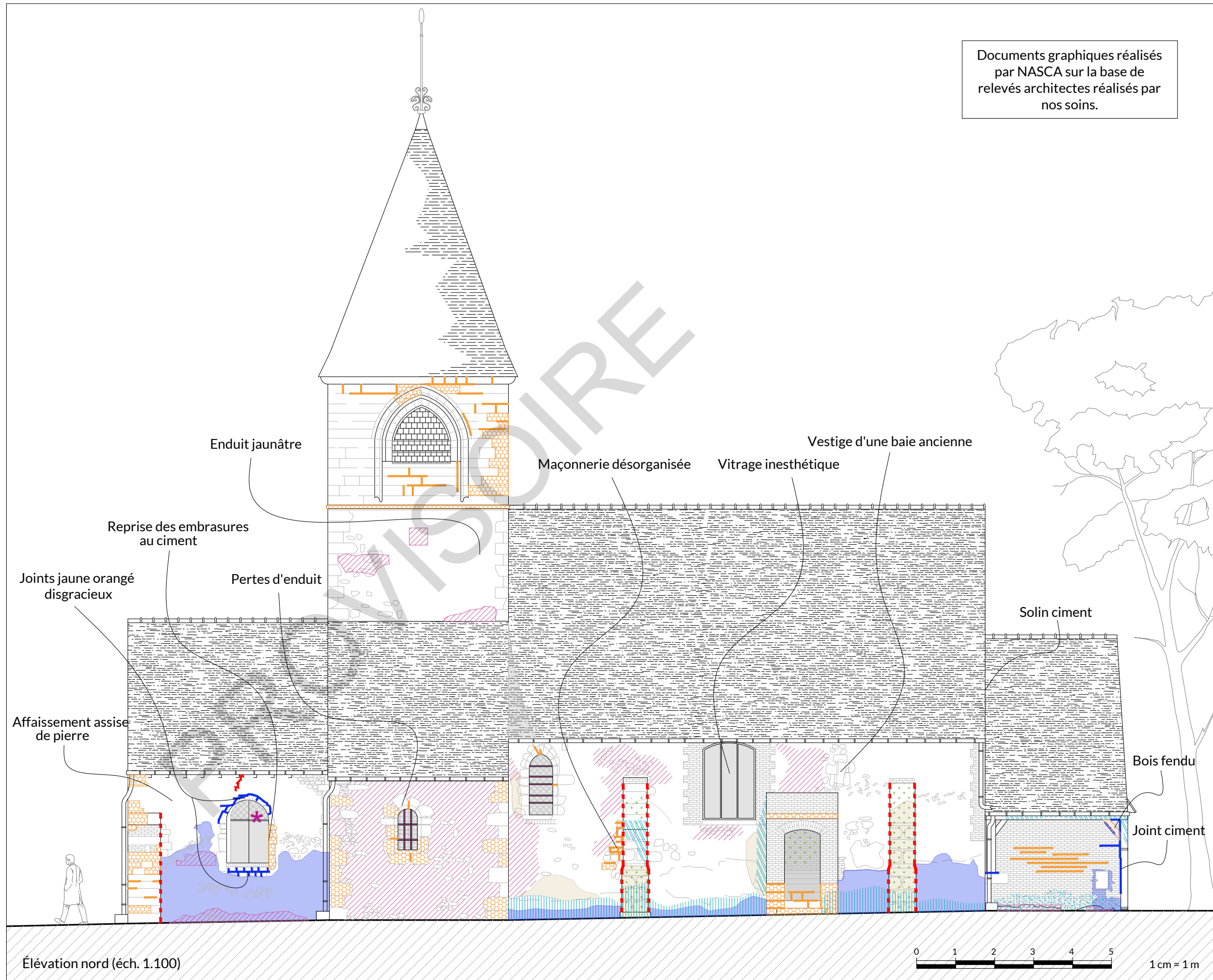

Plan de repérage



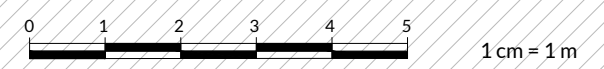

Élévation nord (éch. 1.100)







<p>NASCA Ateliers RD</p>	<p>OISE (60) LACHAPELLE-SOUS-GERBEROY ÉGLISE NOTRE-DAME SAUVETAGE, RESTAURATION ET MISE EN VALEUR DIAGNOSTIC GÉNÉRAL</p>	<p>MOE NASCA - JUDICAËL DE LA SOUDIÈRE-NIAULT ARCHITECTE DU PATRIMOINE D.P.L.G. 3, SQUARE DE CHATILLON - 75014 PARIS 01.45.40.09.68 - JUDICAEL.DLSN@NASCA-ARCHITECTES.FR</p>	<p>ÉTAT SANITAIRE</p>		<p>ÉTAT SANITAIRE ÉLÉVATION NORD</p>	<p>PLANCHE 11</p>	<p>MARS 2023</p>	<p>DIA</p>
		<p>MOA COMMUNE DE LACHAPELLE-SOUS-GERBEROY</p>	<p>MAIRIE DE LACHAPELLE-SOUS-GERBEROY 2, PLACE DE LA MAIRIE 03.44.82.31.58</p>	<p>ÉCHELLE 1.100</p>				

LÉGENDE ÉTAT SANITAIRE





Désordres structurels

-  Fissures
-  Défaut/absence de harpage





Humidité et végétation

-  Remontées capillaires
-  Traces liées aux rejaillissements des eaux pluviales
-  Efflorescences de sels
-  Mousses, lichens, algues, salissures
-  Végétation basse

Altération de la matière

-  Altérations par perte de matière : trous, casses, lacunes, décollement
-  Pathologies pierres de taille : alvéolisation, desquamation, épaufrures, délitement
-  Déjoints / ouverture de joints
-  Corrosion des éléments métalliques

Autres observations

-  Encrassement
-  Suspicion d'enduit cimenté
-  Rejointoiement de nature différente
-  Vitrage cassé / manquant

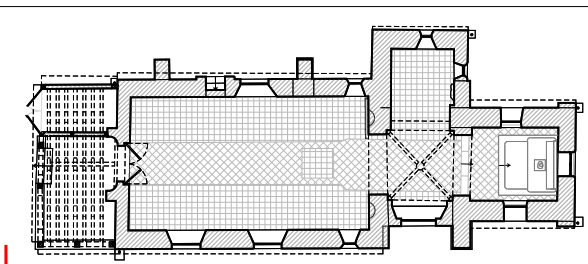

Plan de repérage



Documents graphiques réalisés par NASCA sur la base de relevés architectes réalisés par nos soins.

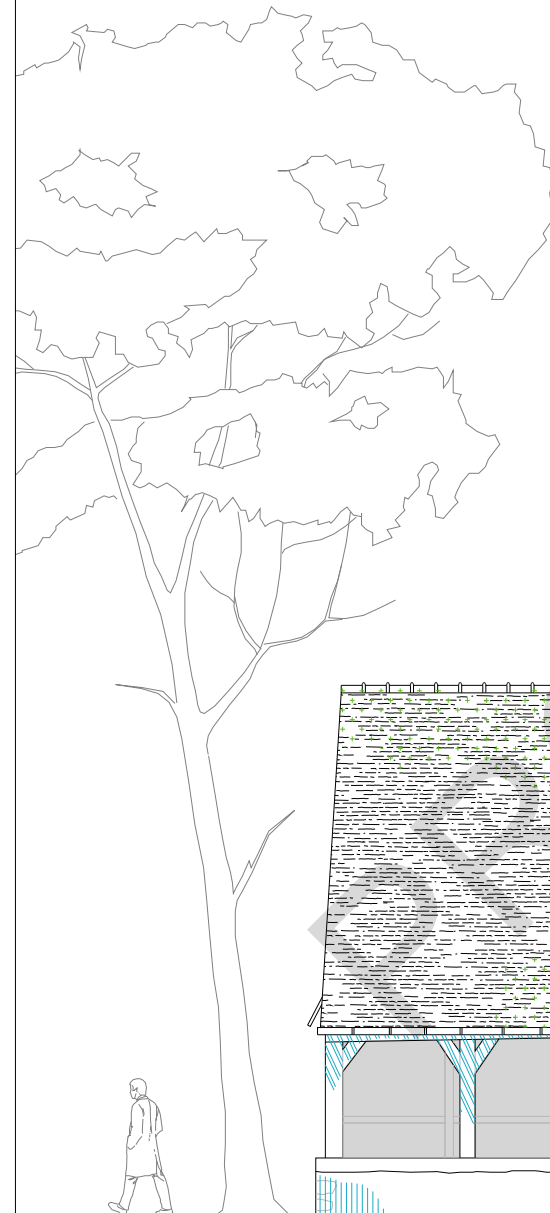

Élévation sud (éch. 1.100)



Vitrage inesthétique

Vitrage provisoire inesthétique

Fissuromètre en verre non-rompu

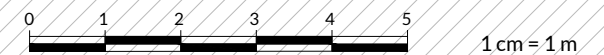

OISE (60)
LACHAPPELLE-SOUS-GERBEROY
ÉGLISE NOTRE-DAME
SAUVETAGE, RESTAURATION ET MISE EN VALEUR
DIAGNOSTIC GÉNÉRAL

MOE NASCA - JUDICAËL DE LA SOUDIÈRE-NIAULT ARCHITECTE DU PATRIMOINE D.P.L.G.
3, SQUARE DE CHATILLON - 75014 PARIS
01.45.40.09.68 - JUDICAEL.DLSN@NASCA-ARCHITECTES.FR

MOA COMMUNE DE LACHAPPELLE-SOUS-GERBEROY

MAIRIE DE LACHAPPELLE-SOUS-GERBEROY
2, PLACE DE LA MAIRIE
03.44.82.31.58

ÉTAT SANITAIRE

ÉCHELLE 1.100
INDICE A

ÉTAT SANITAIRE
ÉLÉVATION SUD

PLANCHE



12

MARS 2023



DIA

LÉGENDE ÉTAT SANITAIRE





Désordres structurels

-  Fissures
-  Défaut/absence de harpage





Humidité et végétation

-  Remontées capillaires
-  Traces liées aux rejaillissements des eaux pluviales
-  Efflorescences de sels
-  Mousses, lichens, algues, salissures
-  Végétation basse

Altération de la matière

-  Altérations par perte de matière : trous, casses, lacunes, décollement
-  Pathologies pierres de taille : alvéolisation, desquamation, épaufures, délitement
-  Déjoiement / ouverture de joints
-  Corrosion des éléments métalliques

Autres observations

-  Encrassement
-  Suspicion d'enduit cimenté
-  Rejointoiement de nature différente
-  Vitrage cassé / manquant

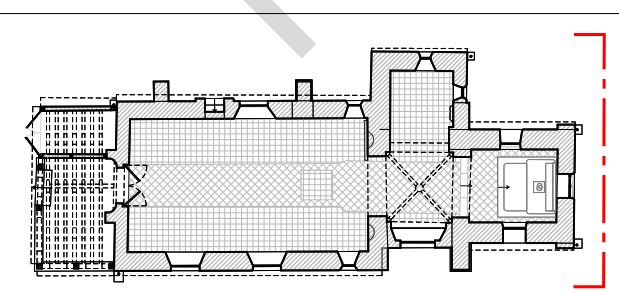

Plan de repérage

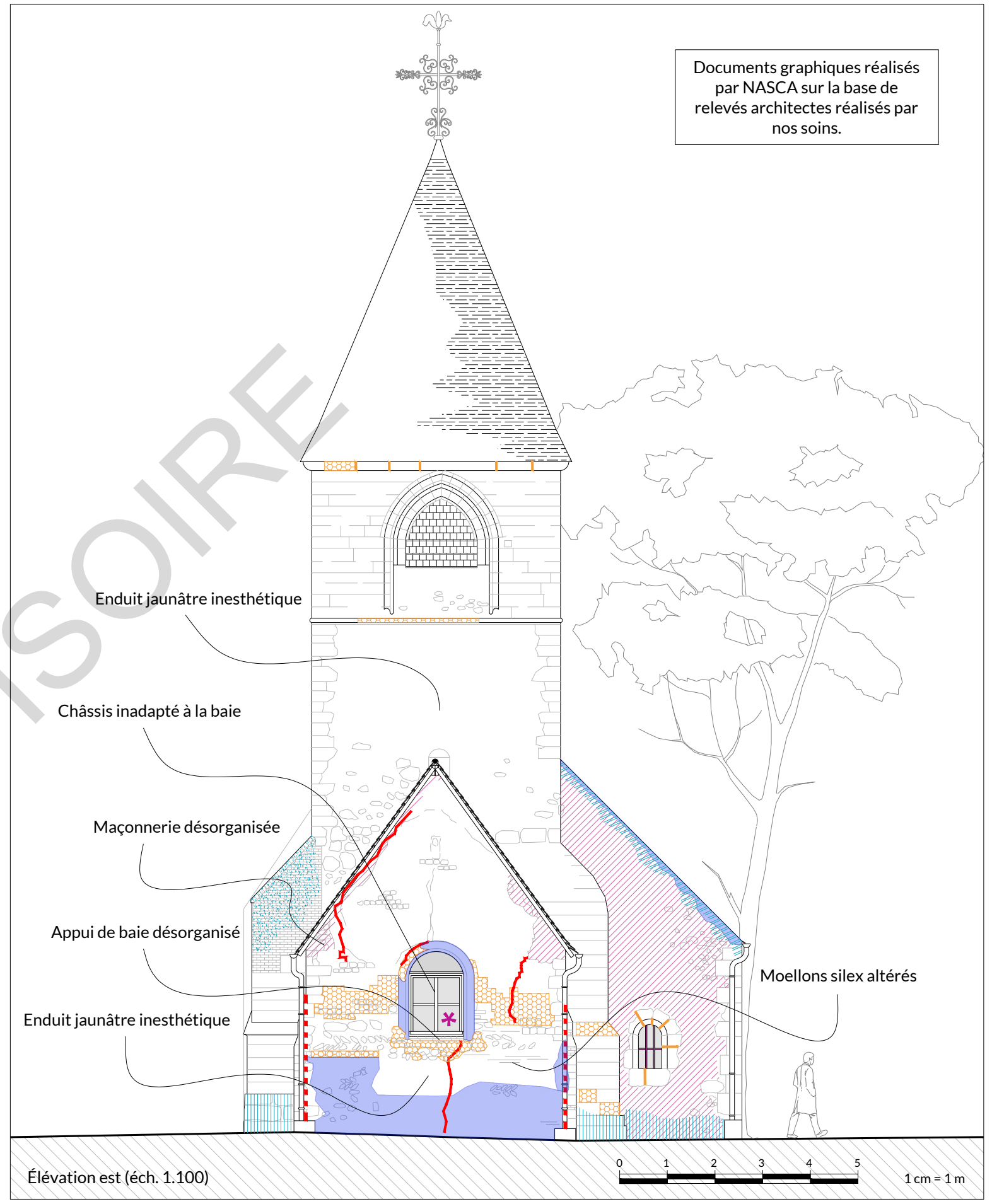

Documents graphiques réalisés par NASCA sur la base de relevés architectes réalisés par nos soins.



OISE (60)
LACHAPELLE-SOUS-GERBEROY
ÉGLISE NOTRE-DAME
SAUVETAGE, RESTAURATION ET MISE EN VALEUR
DIAGNOSTIC GÉNÉRAL

MOE NASCA - JUDICAËL DE LA SOUDIÈRE-NIAULT ARCHITECTE DU PATRIMOINE D.P.L.G.
3, SQUARE DE CHATILLON - 75014 PARIS
01.45.40.09.68 - JUDICAEL.DLSN@NASCA-ARCHITECTES.FR

MOA COMMUNE DE LACHAPELLE-SOUS-GERBEROY

MAIRIE DE LACHAPELLE-SOUS-GERBEROY
2, PLACE DE LA MAIRIE
03.44.82.31.58

ÉTAT SANITAIRE
ÉCHELLE 1.100
INDICE A

ÉTAT SANITAIRE
ÉLÉVATION EST
PLANCHE
13
MARS 2023
DIA